

Monteverde Vecchio Alberto Mario

(Roma)

Monteverde nel cuore di Monteverde Vecchio in Via Alberto Mario angolo Via Niccolini proponiamo in palazzetto d'epoca appartamento da ristrutturare, senza ascensore con doppia esposizione, luminoso e tranquillo, composto da infresso , soggiorno, camera matrimoniale, cucina semi abitabile, un bagno. La richiesta è di Euro 275000

VENDITA
€ 275.000,00

| DATI ANNUNCIO | | OFFERTA COMMERCIALE | |
|----------------|--------------------|---------------------|--------------|
| Publicato il | 31-07-2019 | Tipo di contratto | vendita |
| Riferimento | Monteverde Vecchio | Prezzo | € 275.000,00 |
| Tipologia | appartamento | | |
| Stato immobile | da ristrutturare | | |

| DATI GEOGRAFICI | | CARATTERISTICHE IMMOBILE | |
|-----------------|--------|--------------------------|------|
| Provincia | Roma | Classe energetica | G |
| Regione | Lazio | Mq | 65 |
| Stato | Italia | Locali | N. 2 |
| Zona | centro | Camere | N. 2 |
| | | Servizi | N. 1 |

| PIANI / ACCESSI | | ACCESSORI | |
|------------------|----|---------------|----------|
| N. Piani | 4 | Riscaldamento | AUTONOMO |
| Piano di accesso | 3 | Citofoni | si |
| Ascensore | no | | |

| Dati aggiuntivi | |
|--------------------|----------------------------------|
| Spese condominiali | 43 mensile |
| Libero | vuoto e senza corrente elettrica |





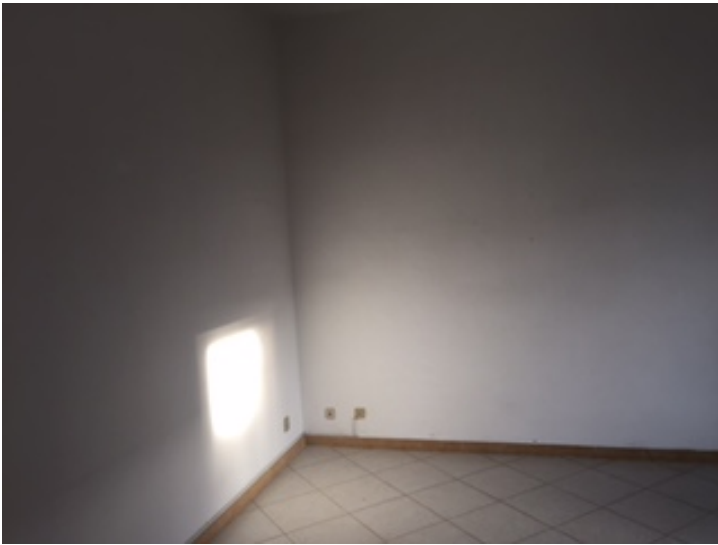



RIFERIMENTO

Immobiliare Barberini
Via Lorenzo Bonincontri, 44
0670302736
immobiliarebarberini@gmail.com
www.immobiliarebarberini.it